

ВЕДУЩИЕ ВРАЧИ из Санкт-Петербурга принимают в МЦ «Надежда»

МЕСТО РАБОТЫ: Консультативно-диагностический центр с поликлиникой Управления делами Президента РФ (г. Санкт-Петербург)

СЕНТЯБРЬ • 2020



ВЕЛЕСЛАВОВА
Ольга Евгеньевна
Врач кардиолог-аритмолог

Врач высшей квалификационной категории

КТО ТАКОЙ АРИТМОЛОГ?

Что входит в компетенцию врача Аритмолога?

Предметом изучения, входящим в компетенцию аритмолога, являются нарушения частоты и ритми чности сердечных сокращений. Последовательность сокращений тоже область деятельности этого врача. Выявление предрасположенности к таким заболеваниям, как аритмия, пороки сердца, сердечная недостаточность, ишемия.

Какими заболеваниями занимается Аритмолог?

Обратившись к аритмологу, вы можете вылечить гипертонию, пролапс митрального клапана, сердечную недостаточность, ишемию, порок сердца,

и, даже такие, казалось бы, не связанные с сердечной деятельностью заболевания, как гормональные расстройства и болезни щитовидной железы.

В каких случаях следует обращаться к Аритмологу?

Поводом для обращения к аритмологу могут послужить такие ощущения, как излишние, или наоборот пропущенные сердечные сокращения, слишком быстрое или слишком медленное сердцебиение. Если у вас есть ощущение слабости, быстрой утомляемости, одышки – нужно скорее посетить аритмолога. Симптомы, которые может распознать и устранить аритмолог проявляются в слабости и усталости, повышенной раздражительности, бледности кожи. Также на необходимость посещения аритмолога указывают боли в области сердца, повышение восприимчивости к изменениям температуры, резкое увеличение частоты сердцебиения. Косвенной причиной появления эректильной дисфункции или сбоев в менструальном цикле могут быть заболевания, с которыми поможет справиться аритмолог.



ОКТАБРЬ • 2020

ТВЕРЕЗОВСКИЙ
Сергей Александрович
Врач онколог-маммолог
Врач онкодерматолог

Врач высшей квалификационной категории



- Консультационный прием
- Биопсия молочных желез
- Цифровая дерматоскопия
- Лазерное удаление новообразований кожи



Дерматоскопия – современный метод диагностики новообразований и меланом на коже. Врач использует специальный прибор дерматоскоп. Врач визуально оценивает происходящие изменения, может выявить новообразования на ранней стадии, когда явных симптомов еще нет.

На сегодняшний день цифровая дерматоскопия – наиболее быстрый способ диагностики новообразований и меланом. Благодаря линзе, которая увеличивает неувус до 70 раз, есть возможность оценить его структуру, характеристику краев, наличие изменений, которые могут привести к образованию злокачественных опухолей.

МЦ «Надежда» ул. Metallургов, д. 19 «Б»

57-12-12, 57-13-13, 54-08-08

ул. Набережная, 39
(здание аптеки «Фармация»)

Новый филиал МЦ «Надежда»



58-01-01
58-02-02
63-38-33

Новый филиал МЦ «Надежда»



Мы рядом и всегда готовы Вам помочь!

- ⊕ Акушер-гинеколог
- ⊕ Гастроэнтеролог
- ⊕ Дерматовенеролог
- ⊕ Кардиолог
- ⊕ Оториноларинголог
- ⊕ Невролог
- ⊕ Рефлексотерапевт
- ⊕ Пульмонолог
- ⊕ Терапевт
- ⊕ Терапевт-профпатолог
- ⊕ Уролог-онколог
- ⊕ Врач ультразвуковой диагностики
- ⊕ Врач функциональной диагностики
- ⊕ Травматолог-ортопед
- ⊕ Детский хирург
- ⊕ Хирург
- ⊕ Хирург-онколог(маммолог)
- ⊕ Эндокринолог
- ⊕ Офтальмолог
- ⊕ Психотерапевт
- ⊕ Психиатр-нарколог



МЦ «Надежда плюс» на Ломоносова, 4
тел.: 25-12-12, 25-15-15, 54-09-09

КОМИССИИ В МЦ «НАДЕЖДА»

ул. Ломоносова, д. 4, т. 25-12-12, 25-15-15, 54-09-09

ВОДИТЕЛЬСКАЯ



от 2300 руб.

ТРАКТОРА и др. самоходные машины (мужчины)



от 3395 руб.

ОРУЖИЕ



450 руб.

(без психиатра и нарколога)

3000 руб.

(психиатр+нарколог+анализы)

ГИМС



от 2750 руб.

РАБОЧИЕ



от 2650 руб.

САНКНИЖКИ



от 2200 руб.

СПРАВКА В БАССЕЙН



от 350 руб.

086/у



от 1505 руб.

БИОПСИЯ ЩИТОВИДНОЙ ЖЕЛЕЗЫ

Биопсия щитовидной железы — это один из немногих методов диагностики, позволяющий распознать и отличить рак от доброкачественной кисты.

Показания для биопсии щитовидной железы

- Узловые образования в щитовидной железе размером один сантиметр и более, обнаруживаемые при пальпации, при проведении УЗИ.
- Узловые образования щитовидной железы размером менее одного сантиметра, обнаруженные при пальпации или УЗИ, при наличии признаков, характерных для рака щитовидной железы.
- Киста щитовидной железы.

Пункцию щитовидной железы проводят под контролем УЗИ на аппарате экспертного класса. Это помогает обнаружить точное расположение узла, исследование клеток которого и требуется.

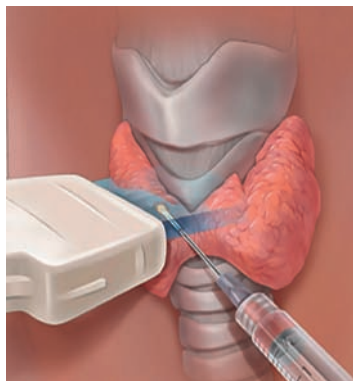

Стоимость процедуры
1200 руб.

Что такое БИОПСИЯ МОЛОЧНЫХ ЖЕЛЕЗ?

Узлы и другие патологические изменения в молочной железе обычно обнаруживаются в ходе врачебного осмотра, при проведении маммографии или других методов визуализации. Тем не менее, данные методы обследования не всегда позволяют определить доброкачественный или злокачественный характер образования.

В ходе биопсии молочной железы из подозрительного участка производится забор образца клеток: хирургическим способом или с помощью менее инвазивной методики, которая подразумевает использование полой иглы. Полученный образец затем изучается под микроскопом, что позволяет поставить диагноз.

При биопсии под контролем УЗИ подвести инструменты к патологическому участку для забора образца тканей молочной железы помогает ультразвуковое исследование.

Биопсия молочной железы под контролем УЗИ применяется в случае обнаружения следующих патологических изменений в органе:

- Подозрительное плотное образование

- Нарушение структуры тканей молочной железы
- Участок патологически измененной ткани

Взятый образец тканей изучается специалистом-гистологом или патоморфологом, что позволяет поставить окончательный диагноз.

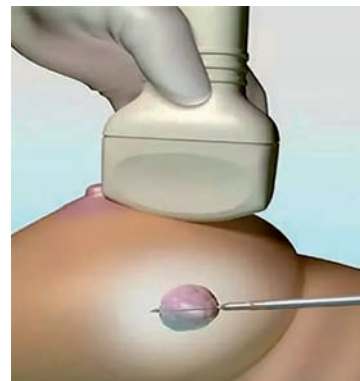

Стоимость процедуры
1200 руб.

УРОЛОГ-ОНКОЛОГ

СЕМЫКИН Николай Сергеевич

Консультационные приемы

УЗИ диагностика

Уретроцистоскопия

Урофлоуметрия

Анализ крови, мочи, спермы, уrogenитального отделяемого

Анализ на онкомаркеры

Иммунологические тесты

Скрининговые исследования

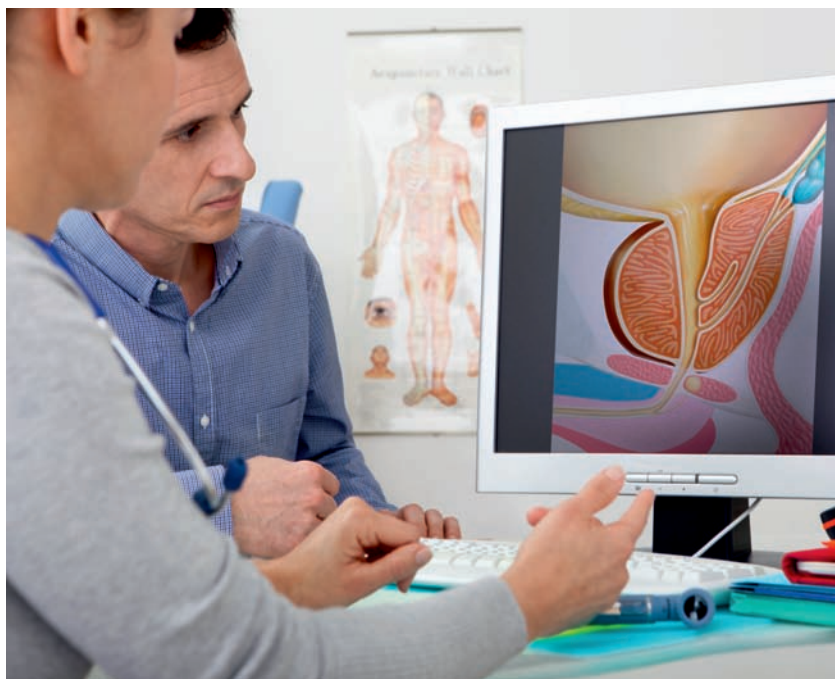



Мы рядом и всегда готовы Вам помочь!

- ⊕ Аллерголог-иммунолог
- ⊕ Акушер-гинеколог
- ⊕ Гастроэнтеролог
- ⊕ Дерматовенеролог
- ⊕ Кардиолог
- ⊕ Оториноларинголог
- ⊕ Невролог
- ⊕ Рефлексотерапевт
- ⊕ Терапевт
- ⊕ Уролог
- ⊕ Педиатр
- ⊕ Врач ультразвуковой диагностики
- ⊕ Травматолог-ортопед
- ⊕ Хирург
- ⊕ Эндокринолог
- ⊕ Офтальмолог
- ⊕ Врач-косметолог
- ⊕ Терапевт-профпатолог

ВРАЧИ г. САНКТ-ПЕТЕРБУРГ

- ⊕ Хирург-онколог-маммолог
- ⊕ Кардиолог-аритмолог

- **ВСЕ ВИДЫ АНАЛИЗОВ.**
Скидка выходного дня 15%
- **КАПЕЛЬНИЦЫ, ИНЪЕКЦИИ**
- **ОЗОНОТЕРАПИЯ**
- **ХОЛТЕРОВСКОЕ МОНИТОРИРОВАНИЕ, ЭКГ**
- **МАССАЖ**

МЦ «Надежда» на Metallургов 19 «Б»
тел.: 57-12-12, 57-13-13, 54-08-08



КОМИССИИ В МЦ «НАДЕЖДА»

ул. Metallургов, д. 19 «Б», т. 57-12-12, 57-13-13, 54-08-08

ВОДИТЕЛЬСКАЯ
Категории А, В, М



от 970 руб.

ВОДИТЕЛЬСКАЯ
Категории С, D, E



от 1300 руб.

ТРАКТОРА
и др. самоходные
машины (мужчины)



2615 руб.

ОРУЖИЕ



450 руб.

(без психиатра и нарколога)

ГИМС



от 1550 руб.

СПРАВКА
В БАССЕЙН



от 350 руб.

ЭЭГ для детей

ЭЭГ или электроэнцефалография — современная диагностическая процедура в неврологии, позволяющая оценивать электрическую активность головного мозга. Она, в свою очередь, покажет, насколько эффективно и правильно главный орган ЦНС осуществляет контроль важных систем и органов. Грамотный специалист, который оценивает результаты энцефалограммы, способен определить функциональное состояние нервной системы ребенка. Если имеются отклонения, то необходимо лечение.

Когда после очередного посещения врача невропатолог назначает ЭЭГ головного мозга ребенку, то родители сразу начинают думать, что с их малышом что-то не то. Но каждая мамочка должна пони-

мать, что такое исследование не обязательно назначается малышам с неврологическими отклонениями. На ЭЭГ могут отправить и вполне здорового ребенка, чтобы оценить работу мозга.

ЭЭГ проводят по строгим медицинским показаниям. К ним относят следующие состояния:

- частые обмороки у ребенка и неустойчивое артериальное давление;
- головные боли, не связанные с недосыпанием и переутомлением;
- черепно-мозговые травмы;
- беспричинный плач;
- ночной энурез;
- нарушения памяти, внимания и другие когнитивные расстройства;

Детский врач-невролог ЧИРВА Екатерина Викторовна



- Консультативные приемы
- Подбор медикаментозного лечения
- **Электроэнцефалография!**

- судорожные приступы без повышения температуры;
- признаки менингита, гидроцефалии и других органических патологий;
- задержка речевого и психомоторного развития, формирование заикания и др.;

ДЕТСКИЙ ВРАЧ-ОТОРИНОЛАРИНГОЛОГ

Роль врача с веселым названием «ухогорлонос» очень важна для малышей. Детский организм постоянно развивается.

Детский ЛОР (детский отоларинголог) — это больше, чем врач по заболеваниям уха, горла и носа. Это специалист, который должен быть проницательным психологом, способным найти правильный подход к ребенку, завоевать доверие и симпатию малень-

но и как его беспокоит, симптомы приобретают вид капризов, изменения в поведении, повышенной раздражительности. К примеру, у грудных детей ЛОР заболевания не всегда проявляются как насморк или кашель. Очень часто данные заболевания выражаются в плохой переносимости грудного молока, отсутствии или замедлении реакции на шум.

Дети старшего возраста так же относятся к группе риска ЛОР



ПРЫТОВ Сергей Павлович
Детский врач-оториноларинголог

заболеваний. Родители со временем привыкают к простудам, насморкам и кашлю ребенка, полагая, что эти заболевания не являются серьезными и вполне объяснимы (промок, простыл после бассейна и т.д.) Но опасность ЛОР заболеваний кроется не только в самих болезнях, но и в последствиях и возможных осложнениях.

Своевременное посещение детского ЛОРа (детского отоларинголога) поможет сохранить здоровье вашего ребенка.

Промывание носа методом «Кукушка»



го пациента, правильно поставить диагноз и назначить лечение.

Независимо от возраста, ребенку трудно описать, что имен-

КРИОТЕРАПИЯ ЖИДКИМ АЗОТОМ

Удаление сухих мозолей, вирусных бородавок, папиллом и т.д.



от 70 руб.

КРИОМАССАЖ ЛИЦА

350 руб.





Мы рядом и всегда готовы Вам помочь!

В НАШЕМ ЦЕНТРЕ ВЕДУТ ПРИЕМ:

- ✦ **АКУШЕР-ГИНЕКОЛОГ**
 Генералова Елена Владимировна
 Афанасьева Елена Владимировна
- ✦ **ВРАЧ КАРДИОЛОГ**
 Лежава Ольга Геннадьевна
- ✦ **ВРАЧ НЕВРОЛОГ**
 Ефремова Екатерина Александровна
- ✦ **ВРАЧ ФУНКЦИОНАЛЬНОЙ
 ДИАГНОСТИКИ**
 Смирнова Карина Андреевна
 Лежава Ольга Геннадьевна
- ✦ **ВРАЧ УЛЬТРАЗВУКОВОЙ
 ДИАГНОСТИКИ**
 Генералова Елена Владимировна
 Лежава Ольга Геннадьевна
 Остапенко Татьяна Вениаминовна
 Ревина Светлана Владимировна
- ✦ **ВРАЧ ЭНДОКРИНОЛОГ**
 Болотова Анна Владимировна
- ✦ **МАССАЖ**
 Ефимович Любовь Николаевна
- ✦ **ПУЛЬМОНОЛОГ**
 Качур Геннадий Алексеевич

- **ВСЕ ВИДЫ АНАЛИЗОВ.**
- **КАПЕЛЬНИЦЫ, ИНЪЕКЦИИ**
- **СКИДКА ВЫХОДНОГО ДНЯ 15%**
- **ОЗОНОТЕРАПИЯ**
- **ХОЛТЕРОВСКОЕ МОНИТОРИРОВАНИЕ, ЭКГ**
- **МАССАЖ**

МЦ «Надежда ЦЕНТР» на Набережной, 39
тел.: 58-01-01, 58-02-02



«ЗОЛОТЫЕ» ЧАСЫ

Чтоб здоровым быть - спешу к нам!
с 10-00 до 15-00!

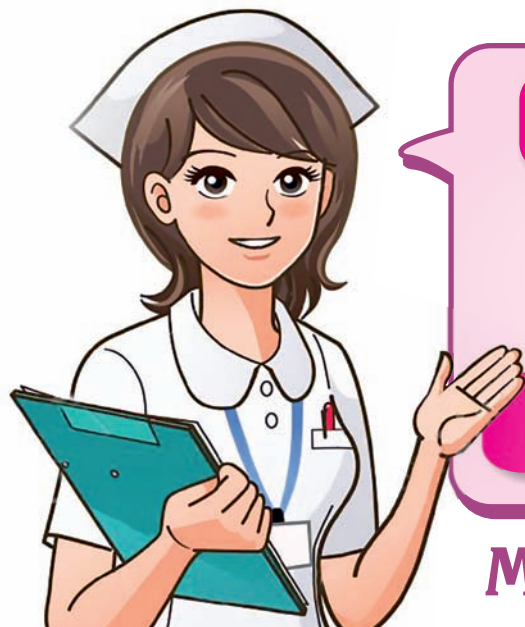

Капельницы – 190 рублей!

Уколы в/м – 100 рублей!
Уколы в/в – 120 рублей!

ВЛОК, НЛОК, УФОК – 175 рублей!

Мы работаем без выходных

ДИАГНОСТИКА СЕРДЕЧНО-СОСУДИСТЫХ ЗАБОЛЕВАНИЙ

Проблема диагностики сердечно-сосудистых заболеваний для современной медицины стоит очень остро. Ежегодно такие болезни уносят сотни тысяч жизней по всей планете. Если выявить патологию вовремя и принять меры по ее устранению либо коррекции, риски для человека будут существенно ниже.

Такая мера поможет предупредить внезапный инсульт, инфаркт или аневризму, вовремя выявить диагноз и порекомендовать больному программу лечения.

ЭКГ дает докторам детальное представление о частоте сердечных сокращений и регулярности таких актов. На основании результатов определяют аритмию, выявляют, насколько много крови поступает в сердечную мышцу, достаточно ли этих объемов для обеспечения ее нормальной работоспособности.



Холтеровское мониторирование это инструментальная диагностика сердечно-сосудистых заболеваний, требующая длительного контроля активности сердечной мышцы. Мероприятие длится не менее суток.

Такой способ позволяет максимально глубоко проанализировать состояние человека. Если

имеет место ишемическая болезнь, фиксируют все ее эпизоды. При аритмии наблюдение позволяет уточнить нюансы течения.

На **УЗИ** сердца оценивают сердцебиение, его частоту, строение сердца: размеры камер, расположение главных сосудов, наличие дефектов перегородок и других вариантов пороков. Также происходит оценка сократимости сердечной мышцы. При включении опции доплерографии оцениваются скоростные показатели кровотока через клапаны или дефекты перегородок.



МЦ «Надежда ЦЕНТР», ул. Набережная, 39
т.: 58-01-01, 58-02-02

Консультативные приемы кардиолога

Все виды анализов

ЭКГ, Холтеровское мониторирование

Капельницы

УЗИ-диагностика

Инъекции

Что такое УЗИ БЦА?

УЗИ БЦА — это ультразвуковое исследование брахиоцефальных артерий, то есть сосудов шеи, обеспечивающих кровоснабжение головного мозга.

Что выявляет дуплексное сканирование сосудов брахиоцефальной зоны?

- Проприодимость артерий и вен
- Наличие врожденных и приобретенных аномалий сосудов шеи
- Состояние сосудистой стенки и просвета сосуда

УЗИ сосудов шеи позволяет с высокой точностью установить место расположения и состояние атеросклеротической бляшки.

Проведение ультразвуковой доплерографии БЦА помогает определить интенсивность кро-

вотока по магистральным артериям шеи, наличие нарушений кровоснабжения определенных отделов головного мозга

В каких случаях показано проведение УЗИ БЦА?

- Для раннего выявления признаков стеноза сонных артерий атеросклеротическими бляшками и профилактики инсульта
- При наличии частых головных болей, головокружения
- При повышенном артериальном давлении и гипотонии
- При наличии обморочных состояний и судорожных припадков
- При появлении повторяющегося внезапно возникающего чувства сильной сонливости, слабости в дневное время

- Периодически возникающие нарушения зрения в виде потемнения в глазах, «мелькания мушек», появляющиеся после физического или умственного переутомле-

ния, перемены положения тела — показание для проведения УЗИ БЦА

- Нарастающее ухудшение памяти на недавние события

- Транзиторные ишемические атаки в анамнезе

- Сахарный диабет и повышенный уровень холестерина в крови

Стоимость
1430 руб.

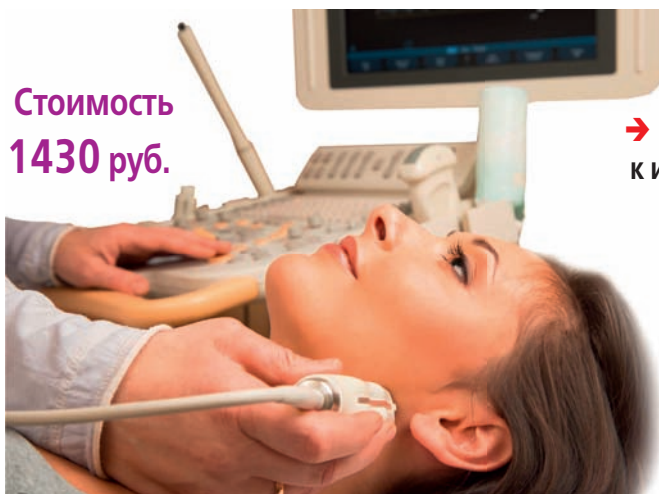

→ Противопоказаний к исследованию нет.

Ультразвуковое дуплексное сканирование брахиоцефальных артерий — высокоточный метод исследования сосудов.



Мы рядом и всегда готовы Вам помочь!

- Врач акушер-гинеколог
- Врач-кардиолог
- Врач-невролог
- Врач-педиатр
- Врач-терапевт
- Врач ультразвуковой диагностики
- Врач онколог (маммолог)
- Врач эндокринолог

• **ВСЕ ВИДЫ АНАЛИЗОВ.**
Скидка выходного дня 15%

• **КАПЕЛЬНИЦЫ, ИНЪЕКЦИИ**

• **ХОЛТЕРОВСКОЕ МОНИТОРИРОВАНИЕ, ЭКГ**

• **МАССАЖ**

МЦ «Надежда МЕД» на К. Беляева, 73
тел.: 28-08-80, 63-34-33



КАБИНЕТ КОСМЕТОЛОГА



- **МАССАЖ ЛИЦА:** косметический, лимфодренажный, скульптурный, буккальный, испанский, моделирующий
- **ПИЛИНГ, АРОМАПИЛИНГ**
- **КОСМЕТИЧЕСКАЯ ЧИСТКА ЛИЦА**
- **МАСКИ** (альгинатные и кремовые)
- **МЕЗОТЕРАПИЯ**
- **ШУГАРИНГ**
- **МИКРОНИДЛИНГ**
- **БИОРЕВИТАЛИЗАЦИЯ**
- **НЕИНВАЗИВНАЯ КАРБОКСИТЕРАПИЯ**
- **УХОДОВЫЕ ПРОГРАММЫ**

ЛЕЧЕБНЫЙ МАССАЖ Взрослые

Общий массаж	1300 руб.
Шейно-воротниковая зона	650 руб.
Волосистая часть головы + шейно-воротниковая зона	700 руб.
Спина	900 руб.
Шейно-грудной отдел + верхние конечности	850 руб.
Пояснично-крестцовый отдел + нижние конечности	900 руб.



МЦ «Надежда МЕД»
ул. К. Беляева, 73

28-08-80, 63-34-33

ИМЕЮТСЯ ПРОТИВОПОКАЗАНИЯ, НЕОБХОДИМА КОНСУЛЬТАЦИЯ СПЕЦИАЛИСТА

Зарегистрирована Управлением Федеральной службы по надзору в сфере связи, информационных технологий и массовых коммуникаций по Вологодской области, свид-во ПИ №ТУ35 - 00246 от 14.04.17.

Рекламное СМИ.

Учредитель: гражданин РФ Добряков С.Н.

Издатель: ООО «Медицинский центр «Надежда».

Главный редактор: Костина Г.Ю.

Адрес редакции и издателя: 162610, Вологодская обл., г. Череповец, ул. Металлургов, 19 «Б».

Телефон редакции 54-27-72.

Типография: ООО «Издательский дом «Череповец»

(г. Череповец, ул. Металлургов, 14-а).

Подписано в печать 09.09.2020

(по графику в 15.00, фактически в 15.00).

Дата выхода в свет 10.09.2020

Тираж 20.000 экземпляров.

Распространяется бесплатно.

**ТЕЛЕФОН ОТДЕЛА
РЕКЛАМЫ 54-27-72**

За содержание рекламы редакция ответственности не несет. Все рекламируемые товары и услуги подлежат обязательной сертификации!

Все рекламные модули публикуются «На правах рекламы».

Распространяется бесплатно. Рекомендуется детям старше 16 лет.

Все услуги, рекламируемые лицензированы:
ООО Медицинский центр «Надежда плюс»
Лицензия № ЛО-35-01-002577 от 24 мая 2018 г. бессрочно
Департаментом здравоохранения Вологодской области.

ООО Медицинский центр «Надежда»
Лицензия № ЛО-35-01-002578 от 24 мая 2018 г.
выдана Департаментом здравоохранения Вологодской области.

ООО «Надежда МЕД»
Лицензия № ЛО-35-01-002576 от 24 мая 2018 г.
выдана Департаментом здравоохранения Вологодской области.

ООО Медицинский центр «Надежда ЦЕНТР»
Лицензия № ЛО-35-01-002557 от 22 июня 2020 г.
выдана Департаментом здравоохранения Вологодской области.