



## СИДЕЛКИ

Болезнь и страдания близкого человека – это не только боль для его родственников, но и большая проблема, требующая грамотного подхода и верного решения. Уход за больным человеком – колоссальный труд, тяжелая работа, которую можно доверить далеко не каждому.

Настоящим помощником в уходе за больным человеком станет опытная сиделка, наделенная определенным уровнем необходимых навыков и знаний.

Уход за больным человеком, как правило, доверяют опытным сиделкам с медицинским образованием. Это неудивительно, так как, осуществляя уход за больным, сиделка должна уметь выполнять многие медицинские процедуры.

Уход за больным включает в себя и умение поставить клизму заболевшему, обеспечить надежный гигиенический уход во избежание проявления опрелостей, пролежней, влекущих за собой достаточно серьезные последствия.



Естественно, что уход за больным близкими людьми является наиболее приемлемым вариантом, но, к сожалению, очень немногие могут его себе позволить при сегодняшнем ритме жизни, работе и целом спектре забот и проблем.

Есть ещё один важный момент, который при уходе за больным не стоит забывать – это жалость, порою губительная. Зачастую близким людям жаль больного человека и они, надеясь облегчить его страдания, пропускают некоторые процедуры, болезненные и тяжелые на их взгляд.

Вот ещё одна причина, по которой уход за больным стоит доверить грамотной и профессиональной сиделке – она точно никогда и ни при каких условиях не допустит самостоятельной отмены процедур, назначенных больному лечащим врачом. И это совершенно не потому, что ей будет абсолютно не жаль вашего близкого человека, а потому, что она знает наперед все негативные последствия этой небдуманной «жалости».

К сожалению, болезни людей – это неизбежность, потому, обеспечивая уход за больным, надо думать о его качестве, чтобы заболевший человек оказался в трудный момент своей жизни в надежных руках и чувствовал себя максимально комфортно и уверенно.

Мы сталкиваемся с проблемой ухода за больными, ежедневно и мы знаем, как это делать и с готовностью поделимся с Вами своими знаниями и своим опытом в этом непростом деле.

Если же Вы захотите доверить своих родных и близких нашему уходу, то мы доверим Вам свою репутацию. Заказите услугу у нас, и мы поможем вам скорее определиться со своим выбором и сохранить здоровье и жизнь вашему близкому человеку.

Мы сталкиваемся с проблемой ухода за больными и мы знаем, как это делать, и с готовностью поделимся с Вами своими знаниями и своим опытом в этом непростом деле.

МЦ «Надежда плюс»  
телефон 54-27-72

## ПОРА КЛЕЩЕЙ

С наступлением весны возрастает риск укусов клещей, которые могут заразить свою жертву, такими опасными заболеваниями, как клещевой энцефалит и боррелиоз.

Период активности клещей начинается уже в первых числах апреля и продолжается до середины июня. При этом наибольшее количество укусов традиционно регистрируется в мае. Но в августе приходит время второй волны клещевой агрессии, завершающейся только к октябрю, но бывают и более поздние случаи укусов.

Паразит нападает всегда снизу вверх, подстерегая свою жертву на траве вдоль тропинок и дорожек, по которым передвигаются люди и животные.

### Что делать если укусил клещ?

Извлекать присосавшегося клеща нужно сразу, но очень осторожно, чтобы не оборвать хоботок, который вводится глубоко и хорошо укрепляется в теле человека. Можно сделать это, накинув на паразита петлю из крепкой нити как можно ближе к его ротовому аппарату, перекрутить ее несколько раз и осторожно потянуть. Капать на клеща маслом и ждать, когда он выплзет сам, – бессмысленная и опасная потеря времени. Чем дольше его челюсти будут в вашем теле, тем больше вероятность, что он передаст вам болезнь.

Специалисты не рекомендуют доставать клеща пинцетом, так как, сдавливая тело клеща, мы способствуем еще большему притоку его слюны и увеличиваем число введенных в ранку микроорганизмов, кроме того, при использовании пинцета клеща можно случайно раздавить, тогда его содержимое также попадет в ранку, что увеличивает риск заражения.

После того как клещ извлечен, желательно сразу же обратиться к врачу, а если такой возможности нет, то обязательно следить за своим состоянием.

Советы по профилактике и лечению клещевого энцефалита читайте на 2-ой странице!



## ДАЧНАЯ АПТЕЧКА

Сборы на дачу обыкновенно проходят быстро, сумбурно и часто забывается такая важная, и необходимая на даче вещь как аптечка.

Аптечка не должна быть очень объемной. Ведь в ней должны находиться только те лекарства, которые могут потребоваться для оказания первой помощи, а потом необходимо доставить больного к врачу. Это особенно важно, если заболел ребенок.

**Травмы, раны** – при переломах, ожогах, царапинах, ссадинах необходимый комплект лекарств: бинты и вата, жгут, перекись водорода, зеленка и йод. Ножницы, пластырь, мазь Пантенол (от ожогов).

**Боль в животе, зубная и головная боль** – проверено временем: Но-шпа, Аспирин и Анальгин, Кеторол (от зубной боли).

**Расстройства кишечника** – быстро ликвидировать эту неприятность можно, если в вашей аптечке будет: Смекта, Регидрон, Линекс.

• Если же вы переели шашлыка и чувствуете сильную тяжесть – примите Мезим. Это лекарство содержит ферменты и помогает усвоению жирной и тяжелой пищи.

**Простуда** – от насморка в дачной аптечке нужно иметь Аквамарис или Нафтизин, который снимает заложенность носа.

**Кашель** – лучше лечить микстурами, обладающими отхаркивающим действием, такими как Амброксол, Лазолван, Бронхолитин, Бронхikum. Если ко всему этому добавляется еще и красное горло, то тогда из дачной аптечки достается Биопарокс или Гексорал.

• Если температура зашкаливает за 38-39 С, то лучше воспользоваться жаропонижающим в свечах или в виде сиропа, например, Парацетамолом или Нурофеном.

Кроме вышеперечисленных препаратов хорошо иметь в аптечке Анальгин, Цитрамон, и Валерьянка. Не забудьте термометр, ватные палочки, шприцы, грелку.

В принципе, практически все перечисленные препараты в аптечке заменяемы, можно подобрать любой другой аналог. Кстати, эту же аптечку можно брать собой в любые путешествия, а не только на дачу.



## ПЕДИКУЛЁЗ

Зараженность среди детского населения педикулезом поражает. Неправильно думать, что педикулезом болеют только социально неблагополучные дети. Вши выявляются у детей из любых семей, вне зависимости от достатка их родителей.

Заражение происходит от больного ребенка к здоровому. Очень многие думают, что вши могут прыгать и перепрыгивать с головы больного ребенка к здоровому. Такое очень часто происходит в лагерях, где кровати детей находятся достаточно близко друг к другу, во время активной подвижной игры.

• Известно, что вши живут примерно 40 дней.

• За 35 дней одна вошь способна откладывать до 10 яиц в сутки.

• Яйца (гниды) имеют продолговатую овальную форму, прозрачного цвета, прилипают к волосам.

• Головные вши чаще всего атакуют девочек, так как длинные волосы – благоприятная для них среда.

Обнаружить заражение достаточно легко. Необходимо осмотреть голову ребенка, начиная с висков и затылочной части головы. Иногда гниды можно спутать с перхотью, но перхоть легко снимается с волоса, а гнида не снимается, так как имеет капсулу, которая прочно крепится к волосу.

### Лечение

Лечение педикулеза требует полного уничтожения насекомых и гнид. Для снятия гнид необходимо смачивать пряди волос в растворе, приготовленном из равных количеств воды и 9% столового уксуса.

Уксусный раствор наносит на голову и оставляют на 10-15 минут, после чего начинается самая кропотливая работа – выборка каждой гниды с волос вручную, необходимо уже умершие гниды вычесать гребнем с волос, одной обработкой, без вычесывания, не обойтись.

Для самых «ленивых» родителей есть очень простой способ избавления от гнид – обрить ребенка «налысо». Однако ни одна девочка (да и мальчики тоже) не скажет своим родителям за это «Спасибо»!

### Народная медицина

Самый дешевый и «сердитый» способ, который знают абсолютно все – керосин и подсолнечное масло. Готовится эта убийственная смесь следующим образом, взять керосин и подсолнечное масло в равных пропорциях, хорошенько смешать и нанести на голову бедолаги. После этого надеть полиэтиленовый пакет в несколько слоев и туго обмотать вокруг волосистой части головы. После 15-20 минут смывать раствор и мелким гребешком вычесать вши и гниды. Помните! Керосин губительно действует не только на вшей, но и на корни волос, так как он может вызвать раздражение и воспаление волосистой части головы.

### Профилактика педикулеза

- регулярно мыться (не реже 1 раза в 7-10 дней);
- производить смену и стирку нательного и постельного белья;
- производить систематическую чистку одежды и постельных принадлежностей;
- производить регулярную уборку помещений;
- осуществлять регулярную стрижку и ежедневное расчесывание волос головы.



**АПТЕКА АРОЦИЯ** г. Череповец ул. Ленина, д. 64 тел. 55-51-51

## ОРТОПЕДИЧЕСКИЙ САЛОН

Скидка пенсионерам 10%  
Скидка на ортопедическую обувь 20%

- Широкий ассортимент ортопедических изделий и обуви
- Ортопедические матрасы и подушки

ПРОКОНСУЛЬТИРУЙТЕСЬ С ВРАЧОМ НА НАЛИЧИЕ ПРОТИВОПОКАЗАНИЙ. ООО «Ароция»

**БАНК ВОЛОГЖАНИН** АПЛ 1999 08 10

ВКЛАД «ВЫГОДНЫЙ» 1 ГОД 10,5%

WWW.BANKVL.RU  
г. Череповец, ул. Городецкая, д. 4, ул. К. Беляева, д. 59 (ТЦ Галактика, 2 этаж)  
тел.: (8202) 31-85-92 (8202) 28-95-24



## КЛЕЩЕВОЙ ЭНЦЕФАЛИТ

Клещевой энцефалит – это природно-очаговая вирусная инфекция, характеризующаяся лихорадкой, интоксикацией и поражением серого вещества головного (энцефалит) и/или оболочек головного и спинного мозга (менингит и менингоэнцефалит). Заболевание может привести к стойким неврологическим и психиатрическим осложнениям и даже к смерти больного.

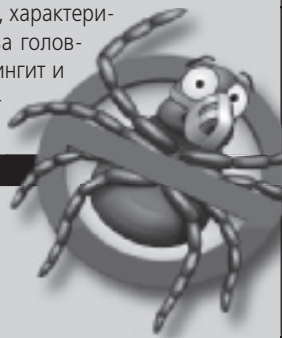

## ПРОФИЛАКТИКА И ЛЕЧЕНИЕ КЛЕЩЕВОГО ЭНЦЕФАЛИТА

В период активности клещей желательнее сделать прививку от клещевого энцефалита. Ее можно сделать в своей поликлинике или приобрести в аптеке по рецепту врача.

Название вакцины – «ЭнцеВир»!



Вакцинацию проводят **СТРОГО** в прививочных кабинетах. Средний медицинский персонал должен работать под наблюдением врача. Кабинет, где проводится вакцинация, должен быть снабжен средствами противошоковой терапии.

При проведении прививок в период активности клещей (в весенне-летние месяцы) следует исключить контакт прививаемого с очагом инфекции в течение всего срока вакцинации и 2 недели после него.

В МТПП «Фармация» «ЭнцеВир» продается

**Аптека № 147**

(г. Череповец, ул. Набережная 39)

Для лечения и профилактики человека против клещевого энцефалита используется **Имуноглобулин**.

Имуноглобулин предназначен для экстренной профилактики и лечения клещевого энцефалита.

### ВВЕДЕНИЕ ПОСЛЕ УКУСА КЛЕЩА

С целью экстренной профилактики препарат вводят в первую очередь непривитым против клещевого энцефалита или получившим неполный курс вакцинации, отмечавшим присасывание клещей в эндемических районах, а также при подозрении на лабораторное заражение вирусом клещевого энцефалита.

В случаях повышенного риска заражения (выявлено инфицирование присосавшегося клеща, многократные укусы или одновременное присасывание нескольких клещей), препарат вводят и привитым лицам.

В случае нового контакта с клещами возможно повторное применение препарата через один месяц после первого введения.

Во всех случаях препарат следует вводить в возможно более ранние сроки с момента предполагаемого заражения, не позднее 4 дня после укуса клеща.

### ВВЕДЕНИЕ ДО УКУСА КЛЕЩА

Препарат, возможно, применять перед вероятным укусом. Защитное действие проявляется через 24-48 часов и продолжается около 4 недель. Для сохранения иммунологической защиты в случае опасности заражения рекомендуется повторить введение иммуноглобулина через 4 недели.

Лица, получившие препарат, должны находиться под медицинским наблюдением в течение 30 минут.

Процедурные кабинеты, где осуществляется введение иммуноглобулина, должны быть обеспечены средствами противошоковой терапии.



В МТПП «Фармация» «Имуноглобулин» продается

**Аптека № 147**

(г. Череповец, ул. Набережная, д. 39)

**Аптека № 124**

(г. Череповец, пр. Победы, д. 159)

**КРУГЛОСУТОЧНО!**

**Аптека № 90**

(г. Череповец, ул. Металлургов, д. 20)

Еще один препарат для лечения и профилактики – это «Йодантипирин»



Йодантипирин применяется для лечения и профилактики клещевого энцефалита у взрослых. Отпускается по рецепту врача.

Приобрести этот препарат можно во всех аптеках МТПП «Фармация»

Также для защиты от клещей используются репелленты. На сегодняшний день их очень большое количество, но полностью полагаться на эти средства не стоит. Даже при их нанесении в полном соответствии с инструкцией, они выветриваются и через несколько часов требуют повторения процедуры.



### ПОМНИТЕ!

В период активности клещей нужно быть очень осторожным, принимать все меры для предотвращения укуса, а если, клещ все-таки впился, то нужно обязательно обратиться к врачу.

## ОБСЛЕДОВАНИЕ ЩИТОВИДНОЙ ЖЕЛЕЗЫ

В качестве профилактического мероприятия рекомендуется проходить ультразвуковое сканирование железы людям, которые живут в неблагоприятных районах по содержанию в окружающей среде йода (при дефиците йода), особенно в возрастной группе старше 35 лет.

С 1 апреля 2013 года  
Только в МЦ «Надежда плюс»  
УЗИ-обследование щитовидной железы –  
**БЕСПЛАТНО!**  
Подробности АКЦИИ на 3-й странице!  
ИЛИ  
Справки по телефонам  
**54-08-08 54-09-09**



## НАШИ ГИНЕКОЛОГИ

Природа женщины деликатна и ранима, она требует к себе особого отношения. Чувство защищенности всегда важно для представительниц прекрасного пола, оно особенно необходимо во время визита в гинекологическую клинику. Ведь женщина – это еще жена и мама.

Приглашаем вас посетить одну из лучших частных гинекологических клиник в Череповце, которая функционирует на базе медицинского центра «Надежда плюс».

Наши врачи предельно внимательны к пациенткам и имеют за плечами большой практический опыт. В нашем центре прием ведут гинекологи, известные в медицинском кругу специалисты, эффективность работы которых доказана счастливыми улыбками малышей и их мам.

МЦ «Надежда плюс» прием ведут:

- Сидоркина Наталья Леонидовна
- Храмеева Лариса Георгиевна
- Никитина Надежда Леонидовна
- Сергеева Маргарита Вячеславовна
- Демидова Елена Владимировна
- Ришко Галина Константиновна
- Бигулова Алла Владимировна
- Кузнецова Ирина Феодосьевна
- Малышева Ирина Васильевна
- Афанасьева Елена Владимировна
- Чекашева Вера Викторовна
- Шкарупа Эльвира Урхановна
- Нать Людмила Николаевна
- Матвеева Анна Евгеньевна

Регистратура:

**54-08-08 54-09-09**



## МЕДИЦИНСКОЕ СОПРОВОЖДЕНИЕ ПОХОРОН

Траурные мероприятия всегда являются тяжелым испытанием, особенно если на них присутствуют пожилые люди, всегда может возникнуть ситуация, требующая оказания медицинской помощи.

Медицинский центр «Надежда плюс» предоставляет услуги по дежурству медицинской сестры на траурных мероприятиях и похоронах, это позволит своевременно отреагировать на любую нестандартную ситуацию.

Медицинский центр «Надежда плюс»

СПРАВКИ ПО ТЕЛЕФОНУ

**54-08-08 54-09-09**



## ПРЕДПРИЯТИЕ РИТУАЛЬНЫХ УСЛУГ

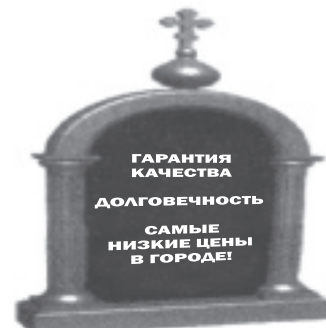

СПРАВКИ ПО ТЕЛ.:  
**64-72-45**  
КРУГЛОСУТОЧНО

## “ПАМЯТЬ”

- ПАМЯТНИКИ ИЗ ВСЕХ ВИДОВ КАМНЯ;
- ОГРОМНЫЙ ВЫБОР РИТУАЛЬНЫХ ПРИНАДЛЕЖНОСТЕЙ;
- ИЗГОТОВЛЕНИЕ И УСТАНОВКА ОГРАД, Ж/Б ОГРАЖДЕНИЙ;
- БЛАГОУСТРОЙСТВО ЗАХОРОНЕНИЙ;
- ПРОВЕДЕНИЕ ПОМИНАЛЬНЫХ ОБЕДОВ;
- РАБОТАЕМ С ФОНДОМ “БЛАГО”

**ОРГАНИЗАЦИЯ ПОХОРОН  
НА ВСЕХ КЛАДБИЩАХ  
ГОРОДА И РАЙОНА,  
ДОСТАВКА И ХРАНЕНИЕ ТЕЛА,  
УСЛУГИ МОРГА,  
ЗАЛ ПРОЩАНИЯ,  
ВЫЗОВ АГЕНТА НА ДОМ**

**С 8.00 до 18:00 БЕЗ ОБЕДА И ВЫХОДНЫХ**

ул. Коммунистов д.52 тел. 55-17-51  
ул. Ленинградская д.24 тел. 59-56-56  
ул. Леднева д.8 тел. 64-72-45  
Кладбище №4 (ангар) тел. 62-94-65  
ул. Чкалова д.6 тел. 57-57-14  
Интернет: [www.ritual35.ru](http://www.ritual35.ru)

**Заказав комплекс услуг, Вам гарантирована минимальная скидка в 2500 рублей!**



## КОМПЛЕКС «ЖЕНСКОЕ ЗДОРОВЬЕ»

Даже при отсутствии явных жалоб мы рекомендуем каждой женщине регулярное гинекологическое обследование.

Комплексная диагностическая программа поможет на ранних стадиях обнаружить различные заболевания и снизить риск развития серьезных последствий.

### КОМПЛЕКС ВКЛЮЧАЕТ:

• Два приема врача-гинеколога: первичный и повторный

• **Анализы:** мазки на микробиocenоз и онкоцитологию, общий анализ крови, анализ крови СА-125 (онкомаркер), забор анализов и мазков;

• УЗИ – обследование;

• Электрокардиограмма с расшифровкой;

• Прием врача-физиотерапевта;

• **Полный курс физиотерапии:** лазеротерапия, магнитотерапия, дарсонвализация, КВЧ-терапия, электрофорез, гальванизация фонофорез;

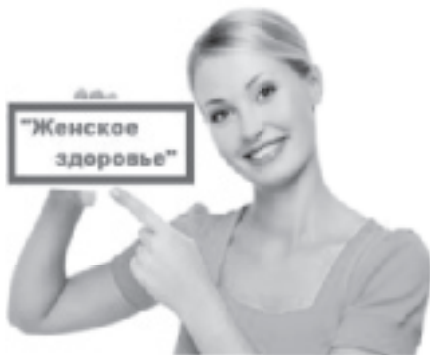

### СТОИМОСТЬ:

Розница 6 380 рублей	Комплекс 2 940 рублей !!!
-------------------------	------------------------------

МЦ «Надежда плюс»

Регистратура:

54-08-08 54-09-09

## КОМПЛЕКС «ТЕРАПЕВТИЧЕСКИЙ»

Здоровье гораздо легче сохранить, чем восстановить, и, если взять за правило проходить медицинское обследование регулярно, то удастся избежать больших проблем с ним до старости.

### КОМПЛЕКС ВКЛЮЧАЕТ:

• **Анализы:** общий анализ крови, анализ крови на глюкозу, анализ крови на холестерин, общий анализ мочи, забор крови;

• Электрокардиограмма с расшифровкой;

• **Письменное заключение** врача-терапевта после сдачи анализов.



### СТОИМОСТЬ:

Розница 1 440 рублей	Комплекс 875 рублей !!!
-------------------------	----------------------------

МЦ «Надежда плюс»

Регистратура:

54-08-08 54-09-09

## КАПЕЛЬНИЦЫ НА ДОМУ

Эффективное лечение пациентов предполагает квалифицированное и своевременное выполнение медицинских процедур, проводимых опытными медсестрами в соответствии с назначениями лечащего врача.

В соответствии с рекомендациями лечащего врача наши медсестры окажут необходимую помощь пациентам **НА ДОМУ:** внутримышечные, внутривенные инъекции, постановка капельниц, перевязки.

Выезд медицинских сестер на дом – это очень удобно!

### СТОИМОСТЬ:

Капельницы от 395 рублей!	Инъекции от 150 рублей!
------------------------------	----------------------------

ПОДАРОК КАЖДОМУ УЧАСТНИКУ ПРОГРАММЫ!  
ЭКГ с расшифровкой!

МЦ «Надежда плюс»

Регистратура:

54-08-08 54-09-09



## КОМПЛЕКС «ЭНДОКРИНОЛОГИЧЕСКИЙ»

Здоровая щитовидная железа – важное условие нормальной жизнедеятельности человеческого организма. Гормоны влияют на все виды обменных процессов нашего организма, поэтому заболевания железы и сбой в выработке гормонов могут стать причиной серьезных заболеваний!

### ОПЕРЕДИТЕ БЕДУ!

Своевременно проведенное лечение практически всегда помогает восстановить железу и вернуться к нормальной жизни!

### Комплекс включает:

• Два приема врача-эндокринолога: первичный и повторный;

• **Анализы:** общий анализ крови, определение уровня ТТГ, анализы крови на: Т3 свободного, Т4 свободного, антител (АТ) к ТПО и ТГ, забор анализов;

• УЗИ – обследование щитовидной железы;

• Электрокардиограмма с расшифровкой.

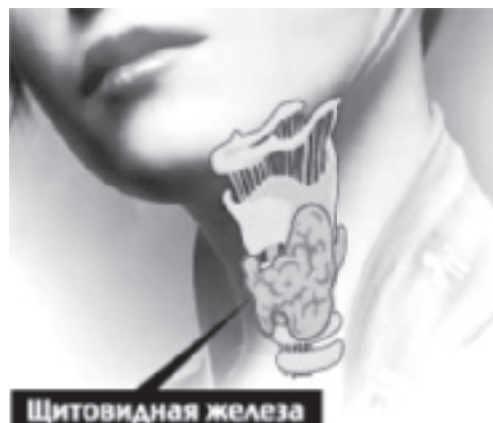

Щитовидная железа



### СТОИМОСТЬ:

Розница 3 860 рублей	Комплекс 2 960 рублей !!!
-------------------------	------------------------------

МЦ «Надежда плюс»

Регистратура:

54-08-08 54-09-09

## МЕДИКАМЕНТОЗНЫЙ АБОРТ

Физиотерапия так же имеет большое значение и для реабилитации женщин после искусственного аборта. У большинства женщин, перенесших такие операции, происходит нарушение менструального цикла, и возникают другие проблемы в половой области развития не сразу, а много лет спустя.

Физиотерапия назначается при восстановительном лечении после различных гинекологических операций, для реабилитации после абортов; при подготовке перед программой ЭКО, при хроническом воспалении матки, при бесплодии, причиной которого является непроходимость маточных труб.

### СТОИМОСТЬ:

Медикаментозный аборт – 6 000 рублей

КАЖДОЙ ЖЕНЩИНЕ ПОДАРОК!

ВОССТАНОВИТЕЛЬНОЕ ФИЗИОЛЕЧЕНИЕ!



## МЕДИЦИНСКОЕ ОБСЛУЖИВАНИЕ НА ДОМУ НА ВЫХОДНЫХ И В ПРАЗДНИКИ

Если посетить клинику затруднительно, вам поможет выезд медсестры на дом. Кроме того, обслуживание в домашних условиях сэкономит ваше время и минимизирует отрицательные эмоции.

В выходные и праздничные дни мы тоже работаем!

Медицинские услуги, оказываемые на дому:

- Капельницы
- Инъекции
- ЭКГ и Холтер
- Перевязки
- Клизмы



ВНИМАНИЕ!

Стоимость услуг на дому увеличивается относительно основного прайс-листа.

## С ДНЕМ РОЖДЕНИЯ!

Пусть даже сложные задачи  
Решатся быстро и легко  
И солнце счастья и удачи  
Сияет в небе высоко!



## ПОЗДРАВЛЯЕМ ДОРОГИХ КОЛЛЕГ!

- Сидоркина Наталия Леонидовна – врач акушер – гинеколог
- Афанасьева Елена Владимировна – врач акушер – гинеколог
- Варникова Анастасия Валерьевна – врач дерматовенеролог
- Баркунова Наталья Михайловна – врач дерматовенеролог
- Ивашечкина Екатерина Вячеславовна – врач оториноларинголог
- Баролис Марина Геровна – врач эндокринолог
- Чистянова Тамара Михайловна – врач офтальмолог
- Юрченко Екатерина Владимировна – медицинский регистратор
- Смолина Евгения Юрьевна – медицинская сестра

## ТЕЛЕФОН ОТДЕЛА РЕКЛАМЫ 54-27-72.

Платные заявки на поздравления и некрологи принимаются по адресу:  
ул. Коммунистов, 1

Все услуги, рекламируемые ООО Медицинский центр «Надежда плюс» лицензированы:

МЦ «Надежда плюс-1» г. Череповец, ул. Ломоносова, 4  
Лицензия № 35-01-000444 выдана 09 июня 2010 года  
Департаментом Здравоохранения Вологодской области

МЦ «Надежда плюс-2» г. Череповец, ул. Коммунистов, 1  
Лицензия № 35-01-000470 выдана 29 июля 2010 года  
Департаментом Здравоохранения Вологодской области



**МОСУРАЛБАНК**

**ВКЛАД «ПЕНСИОННЫЙ»  
до 11%**

1. Минимальная сумма вклада – 5 000 рублей РФ или 100 000 рублей РФ.
2. Максимальная сумма вклада не ограничена.
3. Сумма дополнительного взноса во вклад не ограничена.
4. Банк выплачивает вкладчику проценты на сумму вклада ежемесячно в последний день месяца и при закрытии вклада путем причисления к сумме вклада.
5. Частичное снятие части вклада (с сохранением текущей процентной ставки) допускается до минимальной суммы вклада, т.е. остаток по вкладу должен быть не менее 5 000,00 рублей или 100 000,00 рублей.
6. При досрочном востребовании вклада проценты за месяц, в котором востребуется вклад, начисляются и выплачиваются вкладчику по действующей в банке ставке вклада «До востребования».
7. Возврат суммы вклада банк осуществляет в день окончания срока вклада. Если последний день срока вклада приходится на нерабочий день (выходные, праздничные дни), то днем окончания срока вклада считается ближайший следующий за ним рабочий день. Проценты в этом случае начисляются исходя из фактического числа календарных дней нахождения средств во вкладе.
8. Проценты начисляются на сумму вклада со дня, следующего за днем поступления денежных средств во вклад.
9. В случае невостребования вклада по истечении его срока действия договор считается продленным на действующих в банке на момент продления условиях вклада «Пенсионный». Если на момент продления договора вклад «Пенсионный» в банке не действует, то договор считается расторгнутым, сумма вклада и начисленные проценты перечисляются на текущий счет вкладчика.
10. Оформление вклада производится при наличии пенсионного удостоверения и документа, удостоверяющего личность вкладчика.



Срок вклада	Сумма, руб.	Ставка, % годовых
31 день	От 5 000 до 100 000	1,0
	От 100 000	1,4
91 день	От 5 000 до 100 000	6,0
	От 100 000	6,5
181 день	От 5 000 до 100 000	9,3
	От 100 000	9,7
367 дней	От 5 000 до 100 000	10,3
	От 100 000	10,5
540 дней	От 5 000 до 100 000	10,6
	От 100 000	10,7
730 дней	От 5 000 до 100 000	10,8
	От 100 000	11,0

**ВКЛАД  
«МЕЛОДИЯ ВЕСНЫ»  
11,3%**

1. Минимальная сумма Вклада – 10000 руб.
2. Максимальная сумма Вклада – не ограничена.
3. Срок вклада: 730 дней.
4. Минимальная сумма дополнительного взноса во Вклад – 5000 руб. Прием дополнительных взносов во вклад прекращается за 6 месяцев до окончания срока действия вклада.
5. Проценты выплачиваются в конце срока.
6. Частичное снятие денежных средств с Вклада влечет досрочное расторжение договора Вклада.
7. В случае досрочного востребования всего Вклада:
  - если средства находились во вкладе 367 дней и более, проценты по нему начисляются по ставке 11,3 % годовых;
  - если средства находились во вкладе от 201 до 366 дней включительно, проценты по нему начисляются по ставке 10 % годовых;
  - если средства находились во вкладе менее 200 дней, проценты по нему начисляются по ставке Вклада «До востребования» (0,1 %).
8. Проценты на дополнительные взносы начисляются со дня, следующего за днём внесения (зачисления) взноса на Вклад.
9. В случае не востребования Вклада по истечении его срока действия договор считается расторгнутым, Вклад закрывается, а сумма Вклада и начисленные проценты переводятся на текущий счет Вкладчика.
9. Срок действия предложения по Вкладу: с 01 марта 2013 года по 31 мая 2013 года.

Лицензия ЦБ РФ на осуществление банковских операций № 2468 от 05.03.2012 г.  
ДО «Череповец» Вологодского филиала АКБ «Мосуралбанк» (ЗАО)  
г. Череповец, Советский пр-кт, д. 31/33  
тел. (8202) 51-77-63, 51-77-68  
www.mosuralbank.ru

**ВОДИТЕЛЬСКАЯ КОМИССИЯ!**

Теперь не нужно тратить свое драгоценное время на прохождение комиссии для ГИБДД, все в одном месте, все специалисты, приходите и проходите освидетельствование на право управления автотранспортным средством в медицинском центре «Надежда плюс».

УДОБНОЕ ВРЕМЯ, ВСЮ РАБОЧУЮ НЕДЕЛЮ!

**17:30 - 19:30**

БЕЗ «ПРИДИРОК» И В ПОЛНОМ  
СООТВЕТСТВИИ С ЗАКОНОМ!  
ПРИЕМ ВЕДЕТ НОВАЯ КОМАНДА  
ВРАЧЕЙ-ПРОФПАТОЛОГОВ

ВСЕ СПЕЦИАЛИСТЫ, ВКЛЮЧАЯ:  
**НАРКОЛОГА • ПСИХИАТРА**



МЦ «НАДЕЖДА ПЛЮС»

г. Череповец, ул. Ломоносова, д. 4

54-09-09 22-66-06 22-62-12

**КОМИССИЯ на РАБОТУ!**

ВСЮ РАБОЧУЮ НЕДЕЛЮ!

**17:30 - 19:30**

ВСЕ СПЕЦИАЛИСТЫ, ВКЛЮЧАЯ:  
**НАРКОЛОГА • ПСИХИАТРА**

Медицинский центр «Надежда плюс-1»  
г. Череповец, ул. Ломоносова, дом 4

РЕГИСТРАТУРА:

54-09-09 22-66-06 22-62-12



**ПРИЕМ ХИРУРГА**

**ХИРУРГИЯ  
ОДНОГО ДНЯ**

**ОПЕРАЦИИ БЕЗ ГОСПИТАЛИЗАЦИИ!**

Для занятых и ценящих свое время людей МЦ «Надежда плюс» – это прекрасная альтернатива лечению в стационаре, при условии, что пациенту не требуется круглосуточное медицинское наблюдение.



Услуги, которые мы оказываем: консультации, перевязки, снятие швов, удаление вросшего ногтя, вскрытие абсцессов и фурункулов, блокады.

**НОВАЯ УСЛУГА!**

Лечение пациентов травматологического профиля – наложение гипсовых повязок при переломах и вывихах!

Медицинский центр «Надежда плюс-1»  
г. Череповец, ул. Ломоносова, дом 4.

Регистратура:

54-09-09 22-66-06 22-62-12

**ВЫЗОВ ВРАЧА НА ДОМ**

Медицинский центр «Надежда плюс» предлагает для череповчан медицинскую услугу – **ВЫЗОВ ВРАЧА НА ДОМ.**

Вы не останетесь без врачебной помощи в любой день недели, даже в выходные и праздничные дни.

Список врачей, которых вы можете вызвать на дом:

Список врачей, которых вы можете вызвать на дом:

- Терапевт
- Хирург
- Уролог
- Кардиолог
- Невропатолог
- Психотерапевт
- Педиатр



**АНАЛИЗЫ НА ДОМУ**

Медицинский центр «Надежда плюс» предлагает для череповчан медицинскую услугу – **ЗАБОР АНАЛИЗОВ НА ДОМУ.**

СТОИМОСТЬ УСЛУГИ – 250 рублей

ЕДИНАЯ РЕГИСТРАТУРА  
МЦ «НАДЕЖДА ПЛЮС»  
54-08-08 54-09-09



**АПТЕКА АРОНИЯ**  
ул. Ленина, 64, тел 55-51-51  
ул. Ломоносова, д.16, тел 22-09-10  
ул. Краснодонцев д. 98, тел. 26-63-48  
ул. Сталеваров, д.68, тел. 62-53-40  
ул. Батюшкова, д.7а, тел. 63-03-72

**Медицинская техника AND**  
со скидкой 15% в аптечной сети Арония

ПРОКОНСУЛЬТИРУЙТЕСЬ С ВРАЧОМ НА НАЛИЧИЕ ПРОТИВОПОКАЗАНИЙ.

**ЭЛКОМ МЕБЕЛЬ** на заказ

ИП Семин Д.В.  
ОГРН 307352802900130  
Реклама

Наша мебель создаст комфорт в вашем доме!

Собственное производство корпусной мебели, кухонные гарнитуры

«ЭЛКОМ», г. Череповец, Шекснинский пр., 21, тел.: 60-15-19, 54-02-19

**АПТЕКА АРОНИЯ**

**НОВАЯ АПТЕКА Арония в ЗШК**  
Скидка пенсионерам 10%

ул. Батюшкова, д.7а  
тел.63-03-72

**ХОЛТЕР**

Холтеровское мониторирование – метод, с помощью которого осуществляется наблюдение за работой сердца в течение суток, позволяющий точно поставить диагноз, при сердечно-сосудистых заболеваниях.

МЦ «Надежда плюс - 1»  
г. Череповец, ул. Ломоносова, дом 4.  
Регистратура:  
54-09-09  
22-66-06 22-62-12

Стоимость услуги – 1 000 рублей!

Мастерская (пр. Победы, 108) продаёт холодильники 1-2-камерные, доставка бесплатно, гарантия. Пенсионерам скидка. Ремонт холодильников. Куплю б/у 54-14-42 ЧП Зуев Н.А.

Быстро заберём ненужную, ломаную бытовую технику: холодильники, ст/м, газ и эл/плиты, ш/м; сантехнику: ванны, батареи, трубы, ж/двери и другие мет/изделия. Вызов из квартиры 8-921-130-54-07 ИП Серов М.В.

**СТОМАТОЛОГИЯ**

Кристал ДЕНТ

59-66-48 62-01-70

- Лечение без боли
- Подготовка к протезированию
- Протезирование

Наша цена Вас приятно удивит!

ПРОКОНСУЛЬТИРУЙТЕСЬ С ВРАЧОМ НА НАЛИЧИЕ ПРОТИВОПОКАЗАНИЙ